



**KUKARIBISHA**

**HABARI  
MUHIMU NA  
VIUNGO**

---

VIFARANGA NI WAKUBWA



**KUKARIBISHA**

**HABARI  
MUHIMU NA  
VIUNGO**

---

**VIFARANGA NI WAKUBWA**

# SHC

# Kituo cha ushauri



**Meneja wa Mapokezi  
ya Suzie Davie**



**Mélissa Maughan  
Karani**



**Mshauri wa Kami  
Nelson A-C**



**Amanda Calton  
Mshauri D-Hd**



**Rébecca Berbert  
He-Mc Mshauri**



**Rachel Stoddard  
Diwani Md-R**



**Thérèse Olsen  
Diwani S-Z**



**Kristen D'Acquisto  
Usajili na Mshauri  
wa Mshauri**



**Alice Webb  
Mfanyakazi wa Jamii**



**Mwanasaikolojia wa  
Shule ya Ronce  
Mutsumi**

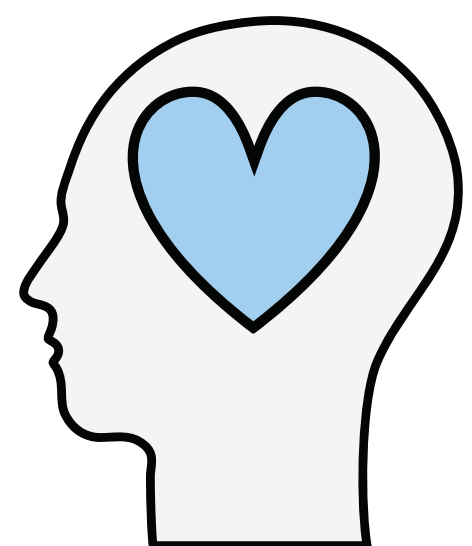

**SHC**



# Kalenda

SIKU A - zikipishana Jumatatu,  
Jumatano na Ijumaa.

SIKU B - kupishana Jumanne,  
Alhamisi na Ijumaa

- **Chumba cha kulala** Jumatatu hadi Alhamisi baada ya kipindi cha 1

Inahitajika kwa wanafunzi wote - waliowekwa alama na mikopo waliyopata

---

- **GTI** Programu ya nje ya chuo - wanafunzi huenda kwa vipindi 2. Basi hutolewa. Tazama kituo cha taaluma kwa maelezo zaidi.

Wanafunzi wa asubuhi lazima waondoke kipindi cha 2 mapema karibu 10:20 a.m. ili kuchukua basi la

**SHC**



# kengele Kalenda

## MONDAY - THURSDAY BELL SCHEDULES REGULAR BELL SCHEDULE

A	B					
Warning Bell		7:25				
1	5	7:30	-	8:50	80 Minutes	
	HMRM	8:55	-	9:20	25 Minutes	Announcements
2	6	9:25	-	10:45	80 Minutes	
	Lunch	10:45	-	11:20	35 Minutes	
3	7	11:25	-	12:45	80 Minutes	
4	8	12:50	-	2:10	80 Minutes	

## FRIDAY BELL SCHEDULE

A	B					
	PLC	7:10	-	8:25	75 Minutes	
Warning Bell		8:25				
1	5	8:30	-	9:42	72 Minutes	
2	6	9:47	-	11:01	74 Minutes	Announcements
	Lunch	11:01	-	11:36	35 Minutes	
3	7	11:41	-	12:53	72 Minutes	
4	8	12:58	-	2:10	72 Minutes	

Nyakati za mkusanyiko mtandaoni

**SHC**

**MAELEZO  
YA AUTO**



**TAZAMA vituo vya**  
**mabasi vya**

**Cottonwood High**

**Au tumia kadi ya**

**ustahiki wa basi hapa**

# SHC

# Ramani ya shule



## COTTONWOOD HIGH SCHOOL

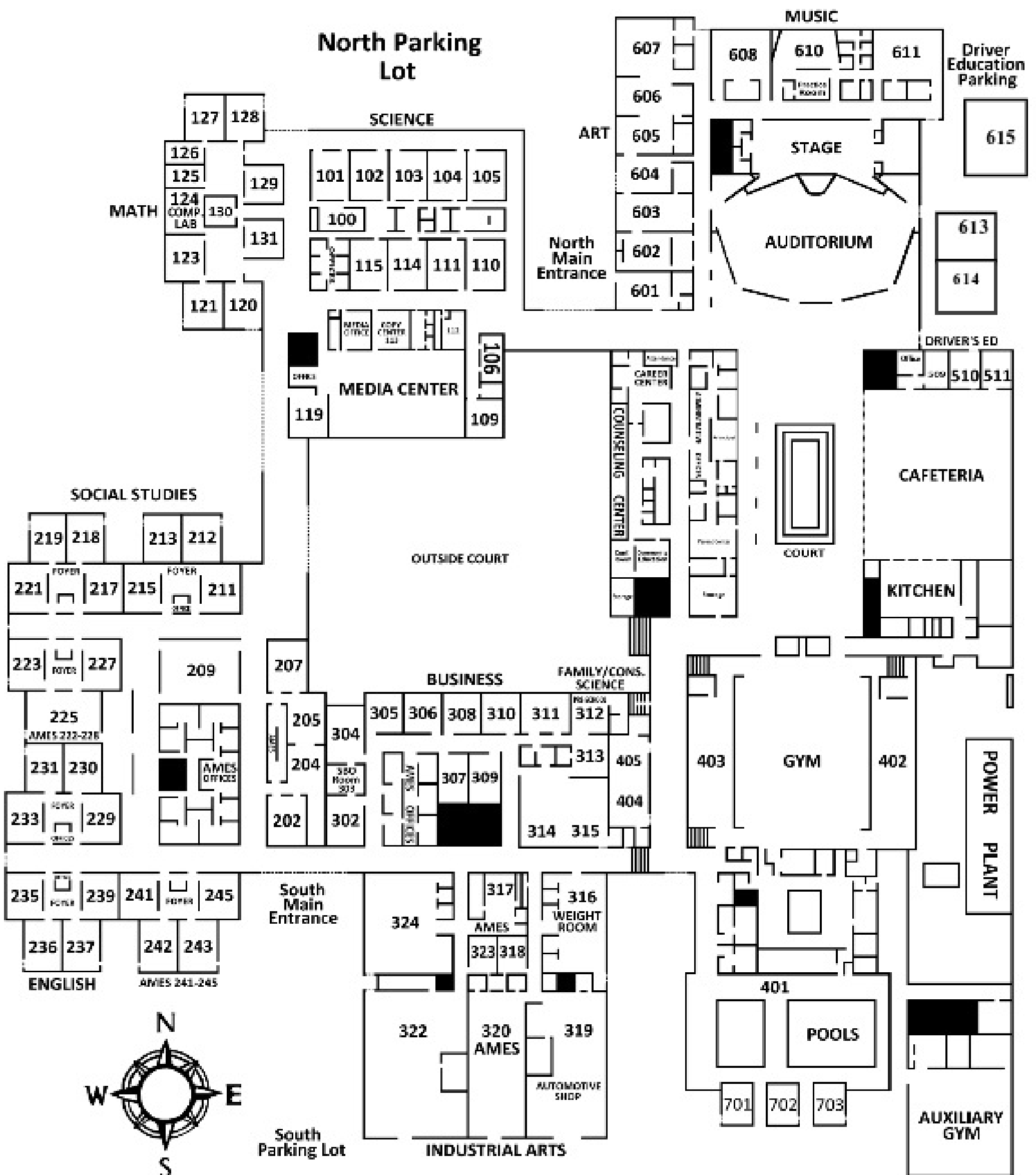

SHC



# Chromebook za Shule



Unaweza kwenda kwenye maktaba ili kuangalia Chromebook wakati wa darasa lako la Kiingereza. Tafadhali subiri siku moja baada ya kupokea ratiba ili uchukue Chromebook yako ili akaunti yako ifunguliwe.

Ingia kwenye Chromebook:  
[student#@graniteschools.org](mailto:student#@graniteschools.org)

Ukisahau nenosiri lako, tafadhali muulize mwalimu akusaidie.



**SHC**



# Nguo

Madarasa yako yatakuwa kwenye Canvas ndani ya takriban saa 24 baada ya kuweka ratiba.

Nenosiri lako likiisha muda, nenda kwenye lango la **GRANITE** ili kuliweka upya.

Nenosiri lazima liwe na urefu wa vibambo 7. Lazima iwe na herufi kubwa, herufi ndogo, nambari na ishara.



SHC

# Lazima

# kujua

# Sheria na matarajio



Tazama mwongozo kwa maelezo kamili

- **Simu za mkononi** Simu za rununu haziwezi kutumika darasani na lazima zizimwe

---

- **Kanuni ya mavazi** Haipaswi kusababisha usumbufu na lazima iwe imevaa kikamilifu. Hakuna nguo au vifaa vinavyochochea chuki/vurugu/vitu.

---

- **Vitisho** Uonevu hauvumiliwi katika Cottonwood High na utashughulikiwa na utawala.

---

- **Shule salama** Umiliki wa tumbaku, pombe au dawa za kulevya ni kinyume cha sheria. Ukiukaji unaweza kujumuisha utekelezaji wa sheria na/au marejeleo ya shule salama

---

- **Unyanyasaji** Aina yoyote ya unyanyasaji wa kijinsia ni marufuku kabisa.

SHC



# Uwepo

Kuwa darasani ni  
CRITICAL kwa shahada

**Lazima kujua!**

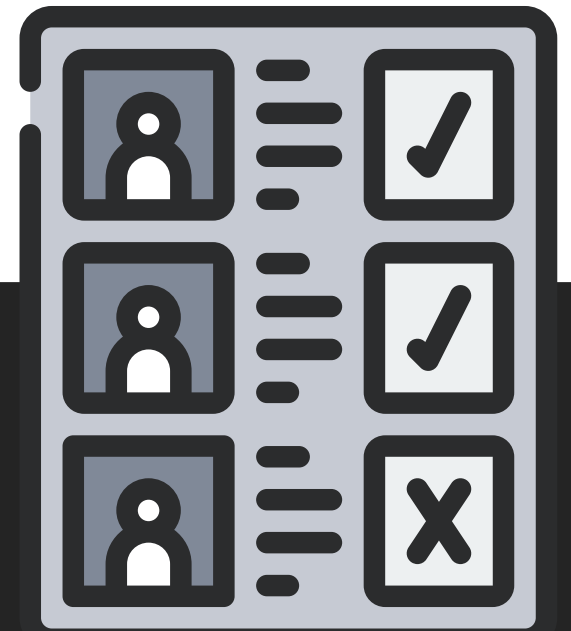

Simu zinapigwa nyumbani ikiwa hakuna.  
Wazazi wanapaswa kutuma barua pepe  
au kupiga simu ili kutoa udhuru kwa:

[cotsattendance@graniteschools.org](mailto:cotsattendance@graniteschools.org) au

Piga 385-646-5269 au 385-646-5264  
(bonyeza 1 ili kujiunga au 6 kwa  
Kihispania)

---

**SERA KAMILI YA**  
**MAHUDHURIO -**  
**BOFYA HAPA**

# MAFUNZO NA USHAURI KUTOKA SCH



## Ahadi

# Programu ya baada ya shule

Bure kwa wanafunzi wote, baada ya shule hadi 5:30 p.m. Chakula na usafiri hadi vitongoji vya Salt Lake Kusini hutolewa.



Simama karibu na milango ya ukumbi baada ya shule ili kupata ruhusa na kujiandikisha.

## Angalia na uingie Washauri

Abigail Valenzuel, Leilani Paul, Ghufuran Maier na Alo Moli wapo kuwaunga mkono wanafunzi hao.

Wanafunzi wanaweza kutumwa kwa mshauri ikiwa wana matatizo ya kitabia, kutoshiriki shuleni, matumizi ya dawa za kulevya, utoro, au kuhusika na genge. Zungumza na mshauri wako ikiwa unafikiri mshauri anaweza kukusaidia wewe au mwanafunzi wako.

**SHC**

# Familiayao kituo cha uchumba



Kutana na Mratibu wa Uhusiano wa Familia  
yako, Ghufuran Neamah. CHUMBA 100  
385-646-6113 [ganeamah@graniteschools.org](mailto:ganeamah@graniteschools.org)



**Kuimarisha ushirikiano kati  
ya shule na familia**

**Madarasa kwa wazazi, ujuzi  
wa kompyuta na zaidi**

**SHC**



**TUZO**

---

## **COLT STORE, BEI NA MENGINEYO**

**Pata pointi kutokana na bahati nasibu,  
zawadi na pesa taslimu dijitali ili  
kununua bidhaa kwenye Colt Store.**

**Onyesha kuwa wewe ni MKUBWA kwa  
zawadi na Pointi za Fedha za Colt.**

**VIFARANGA NI:**

**G: Inayolenga lengo R: Heshima E:  
Kujitolea A: Kuwajibika T: Mvumilivu**



**SHC**



# Kuchelewa na kutokuwepo

**Kuwa kwa wakati na darasani. Kuchelewa kuwasili na kutokuwepo bila udhuru kuna athari kwa CPA yako na pengine alama zako. Unaweza pia kupokea ukiukaji wa marehemu na nukuu za utoro.**

**Ukiukaji husababisha faini au unatakiwa kufanywa baada ya shule au katika jumba la kusomea Jumamosi.**

**Huenda pia usiweze kushiriki katika dansi na matukio mengine ya shule.**

**MAELEZO ZAIDI**



# SHC

---

# KLABU



Kujihusisha na shule kutakusaidia kufanya vizuri zaidi. Tafuta mahali pako, fanya marafiki, fanya kitu kipya. Gundua vilabu vyetu.

HII HAPA LINK YA TAARIFA ZA  
KLABU YETU -

Tembelea mwalimu kabla au baada ya shule ili kujifunza zaidi na kushiriki.



**SHC**

# **Kustahiki Kinariadh**



Michezo mingi inahitaji GPA ya 2.5 na 3.0 au zaidi ili kushiriki.

Mwanafunzi lazima asiwe na ZAIDI ya F

Wanafunzi lazima wawe na uraia 3.0.

Habari zaidi kupatikana katika mwongozo

**TAARIFA NA MAJARIBU YA TIMU**



**SHC**

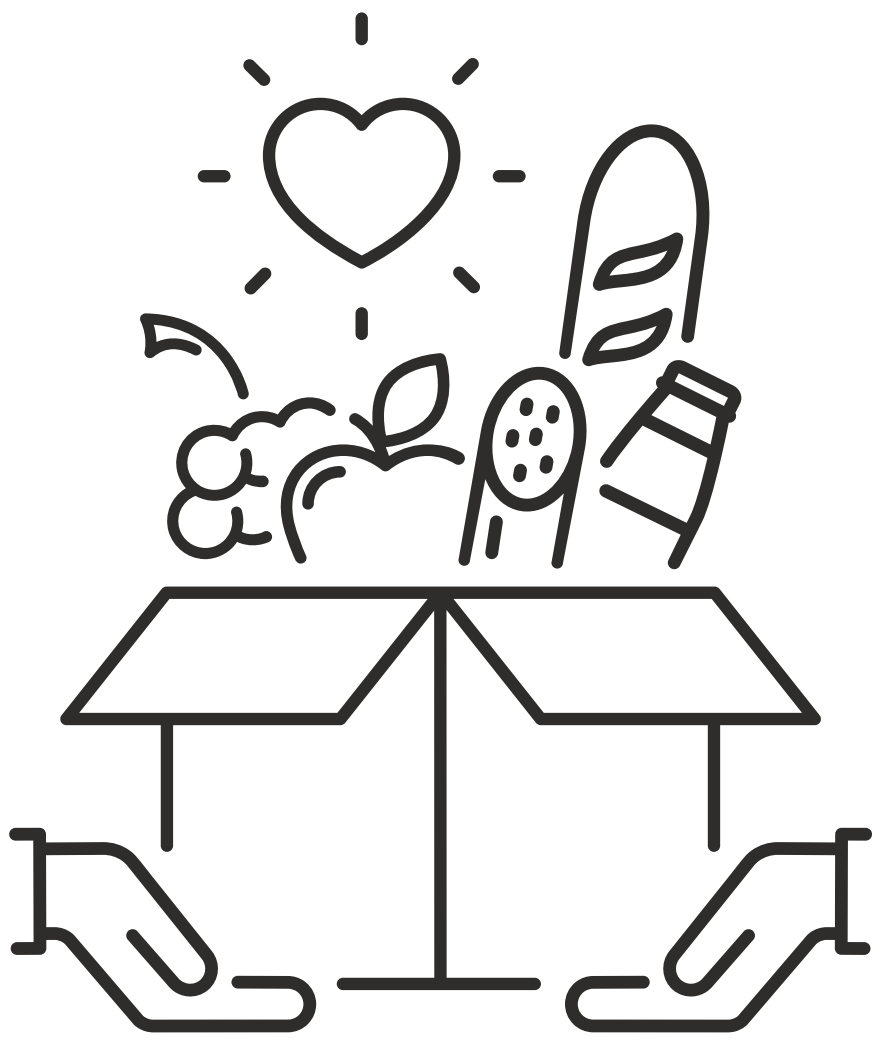

**Pantry**

**Pantry ya  
Chakula cha  
Cottonwood ni  
rasilimali ya  
bure kwa mtu  
yeyote  
anayehitaji.**

**Jumatatu na Alhamisi kutoka 2:00 hadi**

**2:40 asubuhi.  
Iko nyuma ya cafeteria**

**SHC**

# **Tovuti Muhimu**



## **Poplar ya juu**

[www.schools.graniteschools.org/cottonwoodhigh](http://www.schools.graniteschools.org/cottonwoodhigh)

## **Kituo cha ushauri**

[www.coltscounseling.com](http://www.coltscounseling.com)



**Asante kwa  
kuja**

**Cottonwood  
High**

**Wewe ni hapa!**